HEUTE IN DORSTEN

Notdienst

Zahnarzt: ☏ 02365 / 48 488
Apotheke: ☏ 0800 / 0022833
www.akwl.de/notdienst
Frauenhaus: ☏ 41 055
RWE Stromstörung: ☏ 01802 / 11 22 00 (6 Cent je Anruf aus dem Festnetz), Gasstörung: ☏ 08000 / 79 34 27 (kostenfrei).

Vereine & Verbände

kfd St. Urbanus: 14 Uhr, Radtour, ab KiGa.
Seniorenbeirat: 10 bis 12 Uhr, Infostand vor Bürgerbüro.
MGV Liederkranz Wulfen: 18 Uhr, Probe.
DRK: 16 bis 20 Uhr, Blutspende, Pfarrheim Herz Jesu, Kirchweg 5.
Familienzentrum St. Johannes: 9.30 bis 12 Uhr, Sprechstunde.
Augustaschule: 19 Uhr, Vorbereitungstreffen zum 100. Geburtstag, Aula.
VirtuellVisuell: 15-18 Uhr, Ausstellung.
Baumhaus: 19.30 Uhr, Bücherfrühling.
B90/Grüne: 10-12 Uhr, Infostand, Markt.
Lesecafé: 15-17 Uhr, 15 Uhr Vorlesezauber, Stadtbibliothek.
St. Josef: 10-12 Uhr, Momos Kleiderkiste; 16.30-18 Uhr, JoKiDo, Jugendheim.
kfd St. Josef: 9 Uhr, Frauenmesse.
Mutter-Kind Café: 14.30 Uhr, Perspektive Haus, An der Molkerei 24.
Kinder-/Jugendchor Lembeck: Proben.
SPD OV Wulfen: 16-18 Uhr, Jugendsprechstunde, (ab 12 Jahre), GHW.
St. Antonius: 17 bis 19 Uhr, Jugendgottesdienst.
Paulinum: 9 bis 16.30 Uhr, Internetcafé.
Hallenbad Wulfen: 6.30 bis 9 Uhr. 15 bis 17 Uhr, DRK Wassergymnastik, 5 € p.P.
Kath. Bücherei Lembeck: 16 bis 18 Uhr.
Kath. Bücherei Rhade: 15 bis 17 Uhr.
Bibi am See: 14 bis 19 Uhr geöffnet.
ToT Lembeck: 16 bis 19 Uhr.
Jugend-Café Pott: 19 bis 22 Uhr.
SkF-Boutique für jedermann: 9-11.30 Uhr, Duvenkamp 3.
DRK: 9 bis 12 Uhr, Hausnotruf/Fahrdienst für Rollstuhlfahrer, ☏ 65 897.
ZWAR-Gruppe: 15.30 Uhr, Brunnenplatz.
Kinderschutzbund: Geschäftsstelle 9-15 Uhr; 14.30 Uhr Hausaufgabenhilfe; 9-12 Uhr Frauentreff.
Vehme-Treff: 9.30 bis 12 Uhr, Marktklön; 14.30 bis 17.30 Uhr, Seniorenrunde.

Beratungen

Finanzamt Marl: 13 bis 16 Uhr, Sprechtag, Rathaus, Zimmer 233.
Mütterberatung: 14 bis 15.30 Uhr, KiTa Barkenberg, Dimker Allee 138.
LOT Selbsthilfegruppe: 15 Uhr Sprechstunde St. Elisabeth Krankenhaus.
Lebenshilfe: 15-17 Uhr, Beratung Familienzentrum Pusteblume, Reiherstr. 87.
Bürgertreff Barkenberg: 8 bis 12 Uhr, Wohnraumsicherung.
Ambulant Unterstütztes Wohnen: 16 bis 18 Uhr, Sprechstunde Lebenshilfe Center.
Caritas-Erziehungsberatung: 9 bis 16 Uhr, Familienzentrum, Dimker Allee 138.
Blaues Kreuz Dorsten: 19.30 Uhr, Ev. Gemeindezentrum, Südwall 5.
Schwangerschaftsberatung: 13.30 bis 16.30 Uhr, Familienzentrum St. Johannes.
Anonyme Alkoholiker: 20 Uhr, ev. Pfarrbüro, Martin-Luther-Str. 48.

„Wir gehören nicht zur Zocker-Elite“

Deshalb freut sich die eSport-AG des Berufskollegs besonders über 5. Platz

Von Ute Hildebrand-Schute

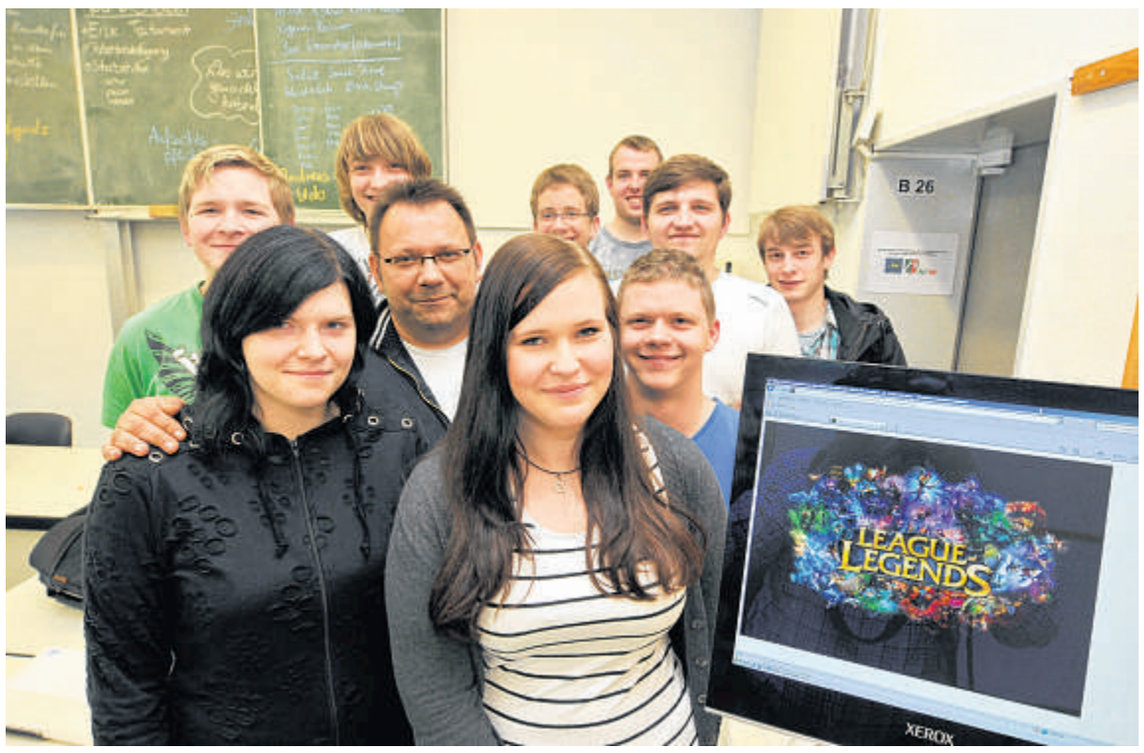

Zwei Mädchen sind Team-Captain der eSport-Mannschaftam Berufskolleg. FOTO: FRANZ MEINERT

Dorsten. „Wir gehören nicht zur Zocker-Elite Deutschlands, deshalb ist der fünfte Platz schon sehr gut“, freut sich Andreas Ollech, Lehrer am Paul-Spiegel Berufskolleg und Leiter der eSport-AG. Den 5. Platz nämlich hat ein Team des Berufskollegs beim diesjährigen bundesweiten Schulwettbewerb erreicht.

Mit zwei Mannschaften ist das Berufskolleg angetreten, die erste ist ziemlich früh ausgeschieden, die zweite ist bis kurz vors Finale gekommen, das Ende Mai/Anfang Juni ausgetragen wird. Zum ersten Mal haben mit Sarah Kruse und Nadine Rentmeister zwei Mädchen als Team-Captains Leistungsfunktion übernommen. Gespielt wurden (jeweils 3:3) das Autorennen „Trackmania“, das Strategiespiel „League of Legends“, und das Fußballspiel „HaxBall“.

Bereits seit 2009 gibt es die eSport-AG an der Schule: „Die Jugendlichen machen doch sowieso Computerspiele“, erklärt Ollech, da sei es doch besser, genau hinzusehen und die Schüler in ein Team einzubinden. Gespielt wird nur in der Freizeit zu Hause - aus einem einfachen Grund: „In der Schule sind die Rechner zu schlecht“, erklärt der Lehrer, der die AG gemeinsam mit seinem Kollegen Udo Stump betreut. Beide machen selber auch Computerspiele, sind aber nicht so gut wie ihre Schüler.

Die besondere Kunst im Wettbewerb besteht für die Kollegschüler darin, sich zu organisieren und alle Termine einzuhalten. Denn die Schüler besuchen unterschiedliche Schulzweige, von Berufsgrundschuljahr bis zum beruflichen Gymnasium, mit unterschiedlichen Stundenpläne.

Den Kontakt halten sie in der Regel per Computer, gelegentlich treffen sie sich aber auch in der Schule. Wie am Mittwoch, als es darum ging, eine Lan-Party für Ende Mai zu organisieren oder zu anderen Festen im Laufe dieses Schuljahres. Für die Hälfte der 25 AG-Mitglieder ist am Ende des Schuljahres Schluss, weil sie dann die Schule verlassen.

SCHULMEISTERSCHAFT

Verantwortungsvoll

Der „verantwortungsvolle Umgang mit digitalen Medien“ ist oberstes Ziel der eSport-Schulmeisterschaft, die vom europäischen Marktführer im Bereich eSport veranstaltet wird.

WDR2-Sommer-Open-Air am Förderturm

Zechenfläche wird Schauplatz des großen Konzerts. Auch die anderen Veranstaltungsorte stehen fest

Stefanie Heinzmann singt beim WDR 2-Sommer-Openair auf der Zechenfläche Fürst Leopold. FOTO: INGO OTTO

Dorsten. Jetzt ist es amtlich: Das Zechengelände wird Schauplatz des großen „WDR 2 für eine Stadt“-Konzerts mit Rea Garvey, Stefanie Heinzmann und der norwegischen Band Katzenjammer. Und auch die anderen Sendeorte für den 30. Juni stehen fest. „Dorsten bietet uns mit der ehemaligen Zeche Fürst Leopold einen einmaligen Rahmen für das große Sommer Open Air. Der Förderturm im Hintergrund wird dem Konzert eine eigene Atmosphäre verleihen“, so der verantwortliche WDR 2-Redakteur Dieter Bey.

Los geht es bereits am Vormittag mit einer Live-Radioshow vom Platz der deutschen Einheit. Auf der Bühne moderiert Uwe Schulz. Sein Kollege Sven Pistor ist mit WDR 2 Liga Live auf dem Sportplatz des BVH Dorsten (Waldstraße) zu Gast. In der Pausenhalle der Bonhoeffer-Schule erwartet ARD-Wettermann Karsten Schwanke Zuschauer zu einem spannenden Wissenschaftsvortrag in den WDR 2 RadioQuarks.

Zwei weitere Veranstaltungen sind in der Aula Petrinum geplant: der „MonTalk“ mit Gisela Steinhauer und einem prominenten Gast sowie die „Zugabe“ mit bekannten Radio-Kabarettisten.

Bei der Wahl der Orte wurde darauf geachtet, dass sie fußläufig erreichbar sind. In den nächsten Wochen werden WDR 2 und Stadt noch den zeitlichen Ablauf und das Verkehrskonzept für den großen Radiotag konkretisieren.

Infos zum Fernstudium

VHS lädt Interessierte am 8. Mai ein

Dorsten. Rechtzeitig zu Beginn der Einschreibefrist für das Herbstsemester informiert die FernUniversität Hagen am Dienstag, 8. Mai, um 19 Uhr in der VHS (Bildungszentrum Maria Lindenhof, Raum 206) über die umfangreichen Studienmöglichkeiten.
Das Angebot ist insbesondere für Berufstätige aber auch für andere Bildungsinteressierte gedacht. Vorgestellt werden Fächerangebot, Vollzeit- und Teilzeit-Studiengänge sowie Abschlussmöglichkeiten. Darüber hinaus werden die Lehr- und Lernorganisation sowie die Eingangsvoraussetzungen zur Aufnahme eines Studiums erläutert. Die Infoveranstaltung ist kostenfrei. Anmeldungen und Infos im VHS-Büro, ☏ 66 41 61.
www.vhsundkultur-dorsten.de

SPD informiert über „Fracking“

Rhade. Die Rhader SPD sammelt bei ihren Wahlwerbeständen am 5. und 12. Mai am Rhader Einkaufszentrum weitere Unterschriften gegen das umstrittene Frackingverfahren, die in Kürze Abgeordneten in Bund und Land überreicht werden sollen. Außerdem werben die Rhader Sozialdemokraten für eine hohe Wahlbeteiligung. Am 10. Mai (19.30 Uhr bei Pierick) treffen sich die Mitglieder zu ihrer Monatsversammlung. Sie steht unter dem Thema: „Qual der Wahl – Wer tritt an und wer ist wählbar?“ und ist für alle Interessierte offen. Infos gibt es auch im Internet auf: **www.spd-rhade.de**

KINO

Central Kinocenter, Borkener Straße 137, ☏ 02362 949392:
Battleship 15.15, 20.15
American Pie: Das Klassentreffen 15.15, 17.45, 20.15
Marvel's 3D 15, 17.45, 20.30
Spieglein Spieglein - Die wirklich wahre Geschichte von Schneewittchen 15.30
The Lucky One 15.30,17.45,20.15
Türkisch für Anfänger 18, 20.15
Ziemlich beste Freunde 18